

VÝTVARNÉ UMĚNÍ

06. 10. 2024 19:00



**VÝTVARNÉ
UMĚNÍ**

i

001 **Bohumil Kubišta** 1884 - 1918

Pozůstatky padlého

1918, linoryt, 10 x 16 cm, opatřeno přípisem Mahuleny Nešlehové, rámováno

130 000 Kč



002 **Alfons Mucha** 1860 - 1939

Sport Parade

1925, litografie, 120 x 80 cm, sign. v tisku Mucha 25, restaurováno, rámováno

180 000 Kč



003 **František Malý** 1900 - 1980

Zátiší

1932, olej na plátně, 100 x 93 cm, sign. F. Malý 32, rámováno

PROVENIENCE

53. Zimní aukce výtvarných děl Soga, 2004

„Zátiší“ je špičkovým, galerijním dílem Františka Malého. Jeho zberateľskú hodnotu zvyšuje aj fakt, že podobné autorove dielo zo surrealistického obdobia sa na československom trhu s výtvarným umením za posledných desať rokov nezjavilo. Malý vošiel do dejín slovenskej moderny najmä úzkou spoluprácou s Imrichom Weinerom – Kráľom (počas jeho pôsobenia na avantgardnej, bratislavskej Škole umeleckých remesiel. S Weinerom nakoniec aj usporiadal roku 1936 v Bratislave spoločnú výstavu, otvorene vyhlasovanú za "prvú výstavu surrealizmu u nás". František Malý bol v tom čase, na rozdiel od svojho priateľa, skutočne dôsledným, ortodoxným surrealismom. Jeho umelecký vývin eklekticky zvažoval prakticky všetky dobové modernistické podnety. Vyšiel z dekoratívizmu secesie, aby sa cez epizódu sociálneho umenia dopracoval okolo polovice tridsiatych rokov k čistému poetizmu, manieristicky štylizujúcemu surrealistickú ikonografickú výbavu (torzá, anorganické útvary) kubistickou tvarovou rečou (Krajina s loďou, 1932; Milenci v krajine, 1933; Túžba večera, 1935; Útek, 1936; Rybárska zátoka).

370 000 Kč



004 **Jakub Bauernfreund** 1904 - 1976

Park, London

1940, olej na plátně, 48,5 x 65 cm, sign. J. Bauernfreund London 1940

45 000 Kč



005 **Pravoslav Kotík** 1889 - 1970

Ubývání hmoty

konec 60. let, olej na desce, 50 x 60,5 cm, sign. P. Kotík, rámováno

39 000 Kč



006 **Miloš Urbásek** 1932 - 1998

S - / 65

1971, serigrafie, 63 x 63 cm, sign. Miloš Urbásek 1971, 7/8

11 000 Kč

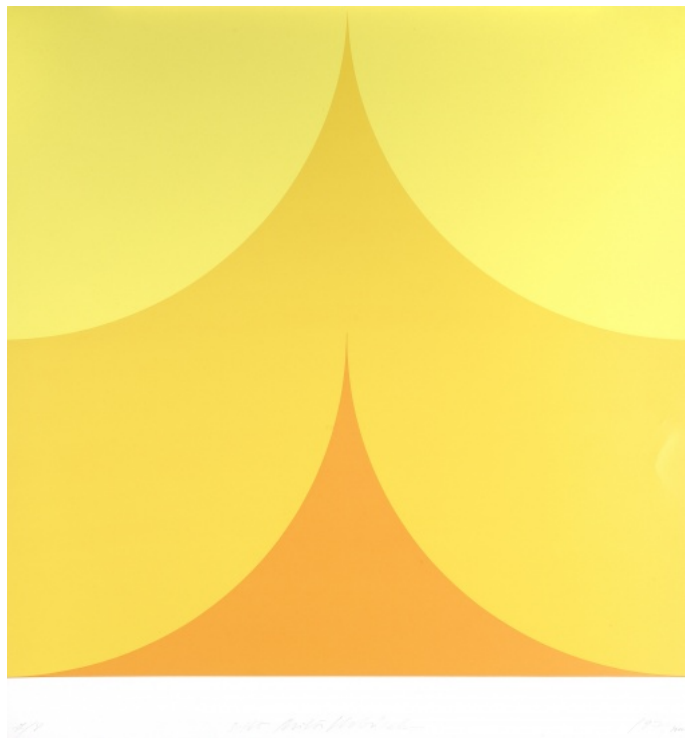

007 **Miloslav Chlupáč** 1920 - 2008

Ležící dívka

nedatováno, bronz, 12 x 43 x 8 cm, opatřeno certifikátem pravosti,
1/3

80 000 Kč



008 **Miloš Urbásek** 1932 - 1998

S - / 72

1971, serigrafie, 63 x 63 cm, sign. Miloš Urbásek 1971, 7/8

11 000 Kč

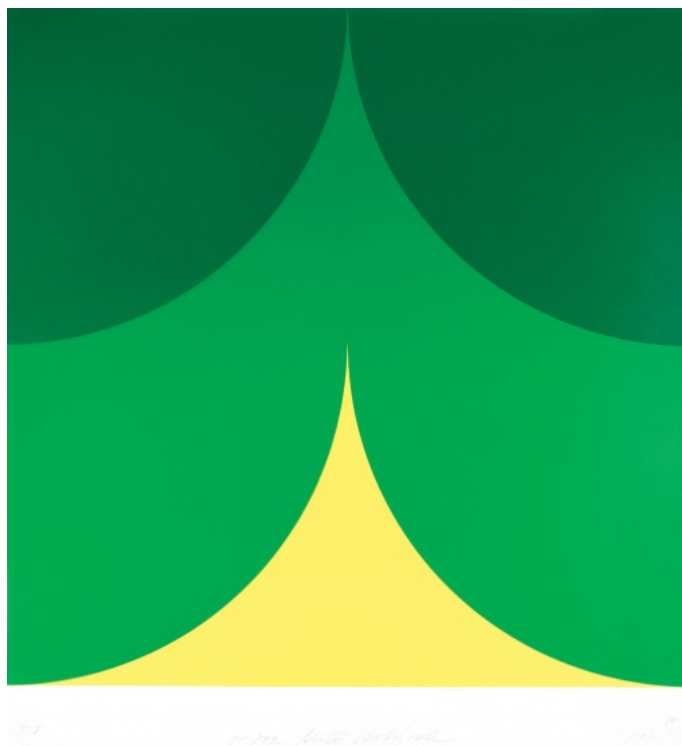

009 **Adriena Šimotová** 1926 - 2014

Stíny a doteky

nedatováno, kombinovaná technika na papíře, 57,5 x 40 cm, sign.
Adriena Šimotová, rámováno

68 000 Kč



010 **Miloš Urbásek** 1932 - 1998

S - / 68

1971, serigrafie, 63 x 63 cm, sign. Miloš Urbásek 1971, 7/8

11 000 Kč

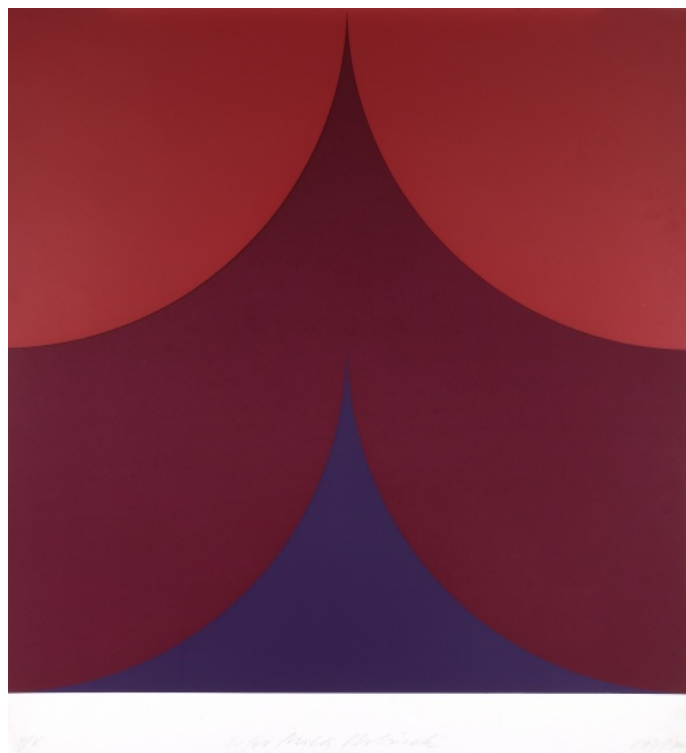

011 **Ota Janeček** 1919 - 1996

Ecce Homo

1972, kombinovaná technika na papíře, 61,2 x 43,2 cm, sign. Ota Janeček 1972, č. kat. 4155, rámováno

45 000 Kč



012 **Josef Hampl** 1932 - 2019

Bez názvu, 4 ks

1973, akryl na desce, 60 x 45 cm, sign. vzadu J. Hampl 73

120 000 Kč

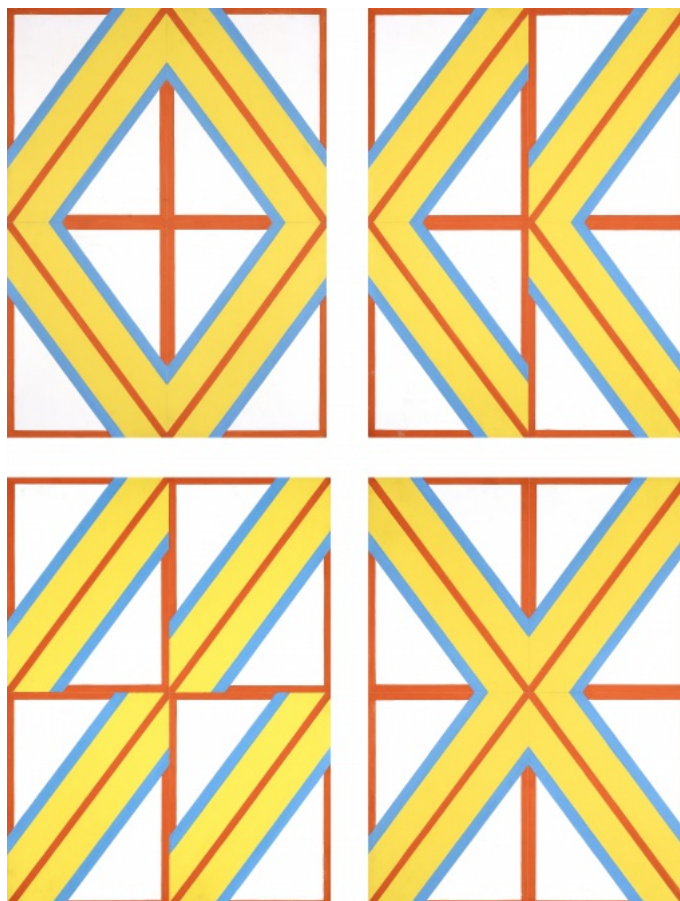

013 **Vladimír Komárek** 1928 - 2002

Žena - Anděl

1977, olej na plátně, 50 x 40 cm, sign. V. Komárek 77, rámováno

35 000 Kč



014 **František Vízner** 1936 - 2011

Řez

1979, kombinovaná technika na papíře, 71 x 42,5 cm, sign. F. Vízner
1979, rámováno

20 000 Kč

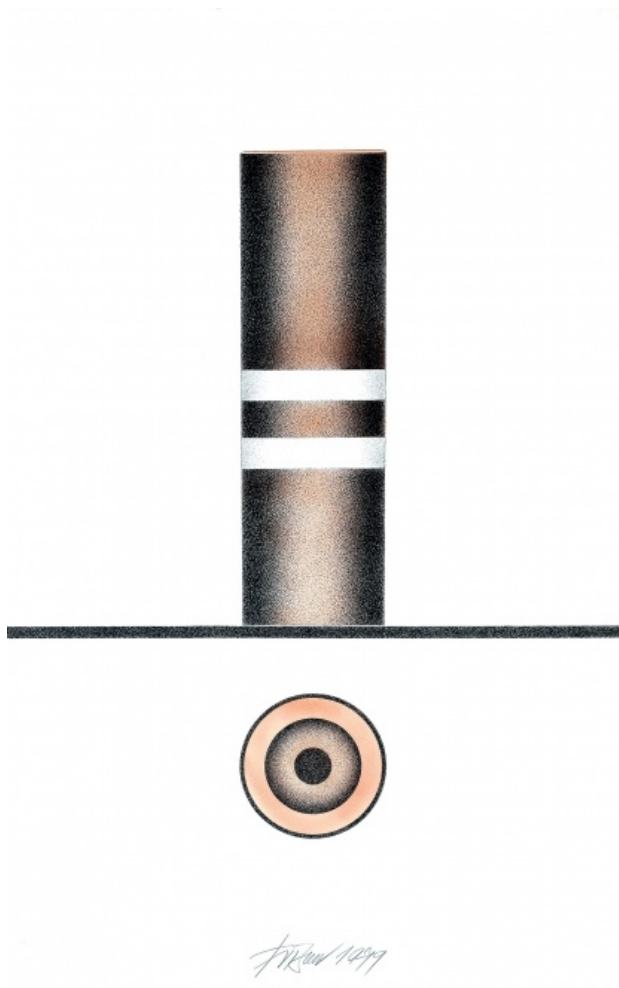

015 **Vladimír Novák** 1947 - 2024

Figura v krajině

1980, kombinovaná technika na sololitu, 160 x 123 cm, sign. vzadu
V. Novák 1980, rámováno

140 000 Kč



016 **Miloš Urbásek** 1932 - 1998

K - 80 - 81

1980 - 1981, pastel na papíře, 42 x 57,7 cm, sign. Miloš Urbásek K -
80 - 81, rámováno

25 000 Kč

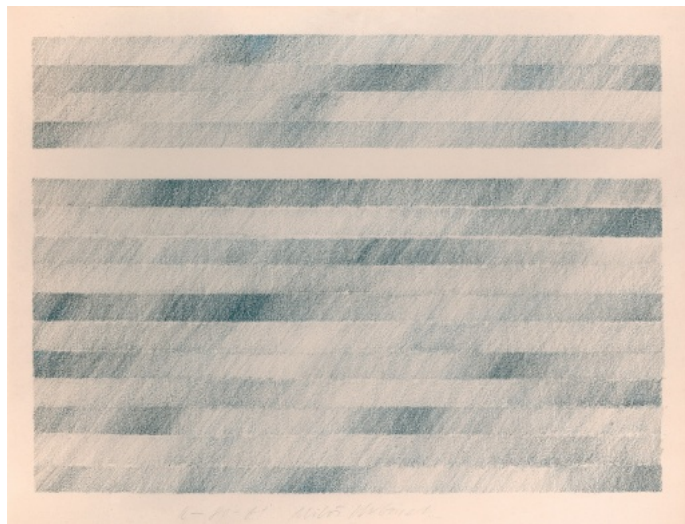

017 **Stano Filko** 1937 - 2015

AIDS

1983, kombinovaná technika na plátně, oboustranné, 91 x 91 cm,
značeno vzadu S. Filko 1983

PROVENIENCE

Soukromá sbírka Slovensko.

150 000 Kč



018 **Jiří Načeradský** 1939 - 2014

Pozvánka do tanečních

1987, akvarel a tuš na papíře, 62,5 x 44,5 cm, sign. Načeradský 87,
rámováno

12 000 Kč



019 **Karel Prášek** 1950

Neklidný sen

1990, olej na plátně, 120 x 150 cm, sign. KP 90

25 000 Kč



020 **Jiří Sopko** 1942

Figura

90. léta, akryl, textilie, drát, box, 33,5 x 25 x 18 cm

68 000 Kč



021 **Josef Žáček** 1951

Bez názvu

1991, olej na plátně, 110 x 90 cm, sign. vzadu Josef Žáček 1991

65 000 Kč



022 **Jan Koblasa** 1932 - 2017

Balance

90. léta, litina, d. 59,5 cm

80 000 Kč



023 Karel Prášek 1950

Peinture No. 10

1991, olej na plátně, 140 x 116 cm, sign. KP 91, rámováno

25 000 Kč

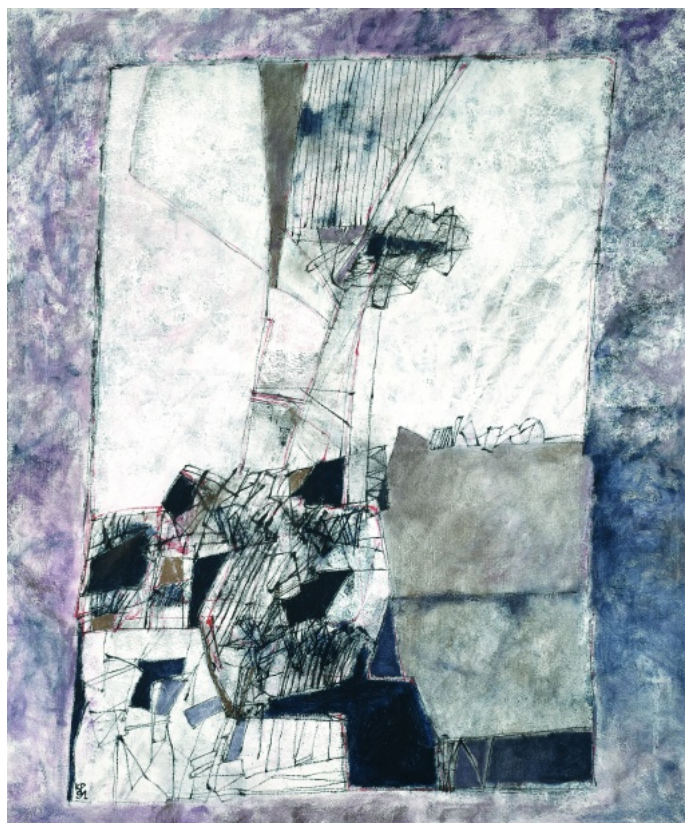

024 Jan Kristofori 1931

Rhapsody in Blue

1992, kombinovaná technika na desce, 89 x 89 cm, sign. vzadu Jan Kristofori 1992, rámováno

50 000 Kč

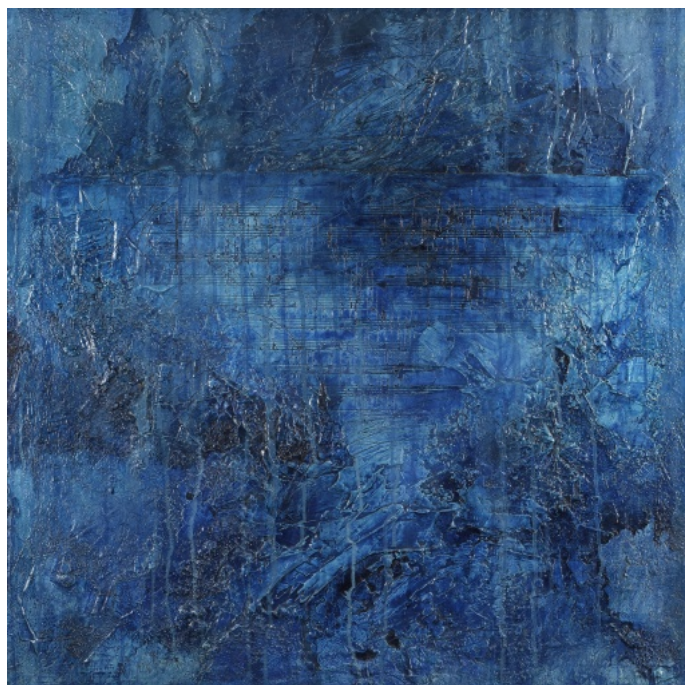

025 **Jan Koblasa** 1932 - 2017

Bez názvu

1993 - 1994, polychromované dřevo na desce, reliéf, 47 x 42,7 cm,
sign. vzadu JK 93 - 94

49 000 Kč



026 **Jiří Kolář** 1914 - 2002

Neodeslaný dopis jablku

1995, koláž na dřevěném profilu, fragmenty dopisů, skleněné jablko,
57 x 32 cm, sign. J. Kolář 95

75 000 Kč



027 **Pavel Mühlbauer** 1949

Zimní krajina

1998, olej na plátně, 120 x 100 cm, sign. Mühlbauer 98, rámováno

43 000 Kč



028 **Jiří Surůvka** 1961

Dirigent, červená verze

1999, digitální tisk na plátně, 150 x 100 cm, sign. Surůvka 99, 1/6

36 000 Kč



029 **Michal Gabriel** 1960

Dva poháry

2001, bronz, 45 x 29 x 14 cm, sign. Michal Gabriel 2001, 1/7

83 000 Kč



030 **Adriena Šimotová** 1926 - 2014

Emily Dickinsonová, Jsem nikdo! Kdo jsi Ty?

2002, pigmentová kresba, 5 ks, 28,9 x 23,2 cm, sign. Adriena Šimotová, výtisk č. 4, původní přebal

VYDAVATEL

Aulos, Praha, 2002

Každá z pigmentových kreseb signována Adriena Šimotová.

140 000 Kč



031 **Krištof Kintera** 1973

Are you Waiting?

2003, akryl na papíře, 42 x 58 cm, sign. vzadu Krištof Kintera 2003

7 500 Kč



032 **Jan Koblasa** 1932 - 2017

Ibiza

2004, olejové křídly na papíře, 50 x 125 cm, sign. JK 04

25 000 Kč

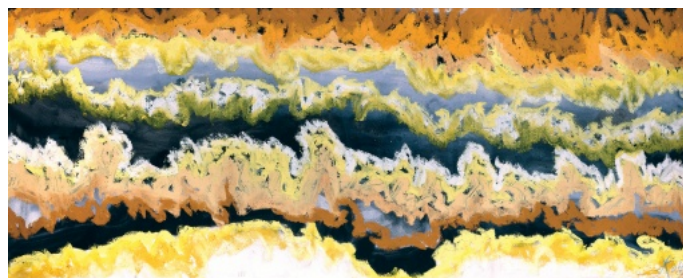

033 Tomáš Švéda 1947

Hlavy míjení

2006 - 2009, akryl a olej na plátně, 90 x 65 cm, sign. vzadu T. Švéda

50 000 Kč



034 Svatopluk Klimeš 1944

Zoufalý bělouš

2007, light box, kombinovaná technika, elektroinstalace, 40 x 30 cm, sign. K, vzadu Klimeš 2007

27 000 Kč



035 **Zdeněk Sýkora** 1920 - 2011

Máj, Karel Hynek Mácha

2007, kniha obsahuje barevné serigrafie, 28,7 x 24,5 cm, sign.
Sýkora, výtisk č. 15, původní etui

VYDAVATEL

Aulos, Praha, 2007

70 000 Kč

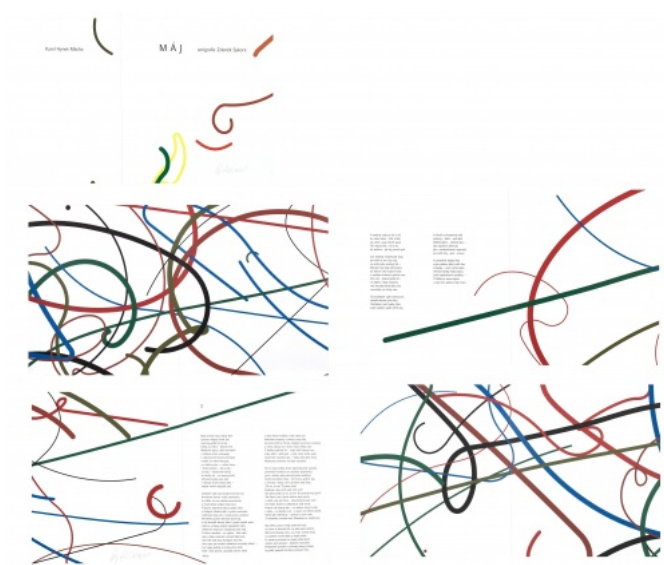

036 **Jaroslav Róna** 1957

Žirafa

2008, bronz, nikl, v. 78,5 cm, sign. Róna 08, opatřeno certifikátem
pravosti, 4. odlitek

VYSTAVENO

Jaroslav Róna, Obrazy a sochy, Oblastní galerie Liberec, 2016;
Jaroslav Róna, 1997 - 2017, Galerie U Kamenného Zvonu, Praha,
2017; Jaroslav Róna, Sochy a obrazy, Galerie Centro Sefarad -
Israel, Madrid, Španělsko, 2021

300 000 Kč



037 **Rudolf Němec** 1936 - 2015

Otisk sedícího anděla

2009, kombinovaná technika na plátně, 80 x 70 cm, sign. vzadu
Rudolf Němec 2009

60 000 Kč



038 **Hana Purkrábková** 1936 - 2019

Zahleděnc

2010, bílá kremenina, v. 41 cm

VYSTAVENO

Hana Purkrábková, Karel Pauzer, zámek Jindřichův Hradec, 2015

55 000 Kč



039 **Tomáš Němec** 1986

Zahrada

2013, akryl na plátně, 80 x 100 cm, sign. vzadu Tomáš Němec 2013

29 000 Kč



040 **Jan Švankmajer** 1934

Komár

2013, asambláž, 44,2 x 44 x 69 cm, sign. Švankmajer J. 2013,
autorský box

79 000 Kč



041 Daniel Balabán 1957

Henrieta

2016, olej na plátně, 200 x 160 cm

60 000 Kč



042 Čestmír Suška 1952

Kostka

2014, ocel, 50 x 50 x 50 cm, sign. Suška 2014

VYSTAVENO: Čestmír Suška, Restart, DEPO, Plzeň, 2015

95 000 Kč



043 **Krištof Kintera** 1973

Postnaturalia

2016 - 2020, asambláž, 103,5 x 37 x 15,5 cm, sign. vzadu Krištof
Kintera 2016 - 20, box

44 000 Kč



044 **Jiří Černický** 1966

Chaotické ornamenty

2017, kombinovaná technika, deska, plastové fragmenty, 73 x 73 cm,
sign. vzadu Jiří Černický 2017

50 000 Kč



045 **Aleš Hudeček** 1973

Kámen

2018, olej na plátně, 140 x 200 cm, sign. vzadu Aleš Hudeček

20 000 Kč



046 **Jakub Švéda** 1973

May Day

2018, kombinovaná technika na plátně, 140 x 125 cm, sign. vzadu J. Švéda 2018

REPRODUKOVÁNO

Jakub Švéda, May Day, str. 29, str. 41, BADOKH, Praha, 2022

VYSTAVENO

Jakub Švéda, May Day, BADOKH, Praha, 2021 - 2022; Jakub Švéda, May Day, Black Swan Gallery, Praha, 2019; Open this side, HYB4, Praha, 2020

115 000 Kč



047 **Martin Krajc** 1984

Cocacolalolololo

2019, akryl, pastel a uhel na plátně, 140 x 160 cm, sign. vzadu
Martin Krajc 2019

VYSTAVENO

European Arts, Case Study Houses Memories, Praha, 2022

200 000 Kč



048 **Jan Švankmajer** 1934

Koalice

2019, kombinovaná technika na papíře, 54,5 x 67,5 cm, sign. Jan
Švankmajer 2019, rámováno

41 000 Kč

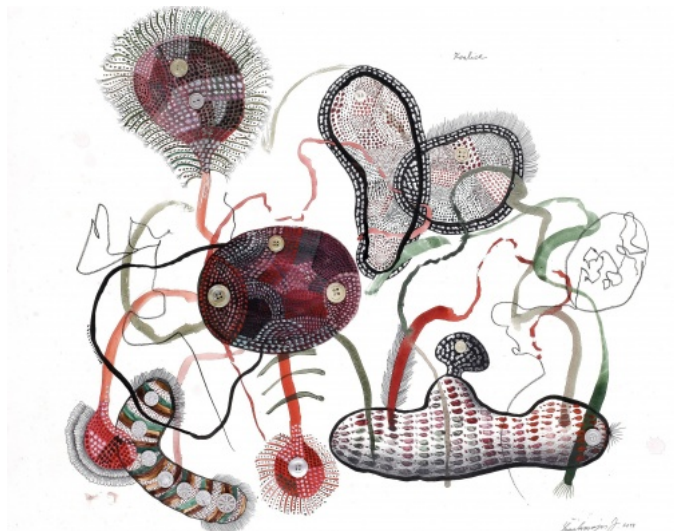

049 **Tomáš Jetela** 1986

Boy

2020, olej na plátně, 120 x 100 cm, sign. vzadu Jetela 2020

50 000 Kč



050 **Pasta Oner** 1979

Success

2021, kombinovaná technika na plátně, 90 x 60 cm, sign. vzadu Pasta Oner 2021

Opatřeno certifikátem pravosti vydaným autorem.

50 000 Kč



051 Jan Vytiska 1982

Love

2020, akryl na plátně, 85 x 80 cm, sign. vzadu Jan Vytiska 2020

35 000 Kč



052 Pasta Oner 1979

Thief

2022, akryl a serigrafie na plátně, 90 x 60 cm, sign. vzadu Pasta Oner 2022

50 000 Kč



053 Jan Švankmajer 1934

Zvířátka

2022, litografie, tuš, koláž, 84 x 115 cm, sign. Švankmajer J. 2022

35 000 Kč



054 Martina Hozová 1971

E-tno

2023, acryl, kabeláž, 38 x 37 cm, sign. Martina Hozová 2023

37 000 Kč



055 Petr Nikl 1960

Stopy

2023, tuš na papíře a plátně, 85 x 105 cm, sign. vzadu Petr Nikl 2023

49 000 Kč

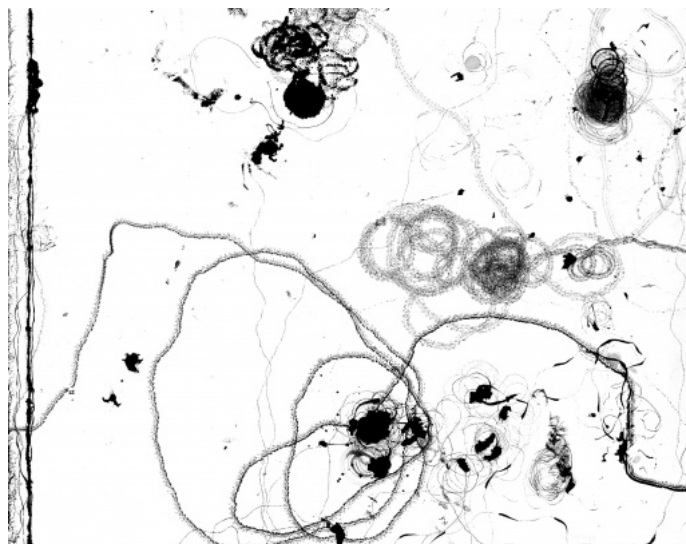

056 Krištof Kintera 1973

Praying Wood

2023, bronz, plátkové stříbro, 26 x 20 x 68 cm, sign. K. K., opatřeno certifikátem autenticity, 8/12

150 000 Kč



057 **Pavel Šmíd** 1964

Koupání

2023, olej na plátně, 40 x 65 cm, sign. vzadu Pavel Šmíd 2023

29 000 Kč



058 **Miloš Englberth** 1974

Dobrou chuť!

2024, olej na plátně, 65 x 50,5 cm, sign. Englberth 2024, rámováno

27 000 Kč



059 **Krištof Kintera** 1973

How can I help you?

2024, asambláž, 103 x 73 cm, sign. vzadu Krištof Kintera 2024

85 000 Kč



060 **Klára Sedlo** 1993

Businessman

2024, akryl a olej na plátně, 130 x 100 cm, sign. vzadu Klára Sedlo 2024

33 000 Kč



061 **Alois Kalvoda** 1875 - 1934

Kopec

nedatováno, olej na plátně, 30,5 x 45,5 cm, sign. Al. Kalvoda,
rámováno

20 000 Kč



062 **Otakar Mrkvička** 1898 - 1957

Krajina

1936, olej na desce, 17 x 29 cm, sign. OM 36, rámováno

PROVENIENCE

Současným majitelem získáno z pozůstalosti Lídy Otáhalové.

45 000 Kč



063 **František Matoušek** 1901 - 1961

Večer

nedatováno, olej na desce, 79,5 x 99 cm, sign. F. Matoušek, rámováno

80 000 Kč



064 **Jaroslav Grus** 1891 - 1983

Polabí

nedatováno, olej na desce, 69 x 99 cm, sign. J. Grus, rámováno

15 000 Kč



065 Karel Prášek 1950

Peinture ASN2

1991, olej na plátně, 100 x 80 cm, sign. KP 91, rámováno

15 000 Kč



066 František Hodonský 1945

Podzim

1993, olej na plátně, 57 x 68 cm, sign. Hodonský 93, rámováno

30 000 Kč



067 **Václav Krejčík** 1958

Dámami odsouzen

1993, kombinovaná technika na plátně, 60 x 65 cm, sign. Václav Krejčík 93, rámováno

100 000 Kč



068 **Daniel Pešta** 1959

Tam dole budeme panenko ležet

1994, olej na plátně, 45,3 x 35,3 cm, sign. Pešta 94, rámováno

5 000 Kč



069 **Robert Urbásek** 1965

Bez názvu

1996, kombinovaná technika na plátně, 90 x 60 cm, sign. vzadu
Urbásek R.

7 500 Kč



070 **Anna Škopková Čejková** 1975

Les

2000, akryl na plátně, 150 x 190 cm, sign. Anna 00, rámováno

5 000 Kč

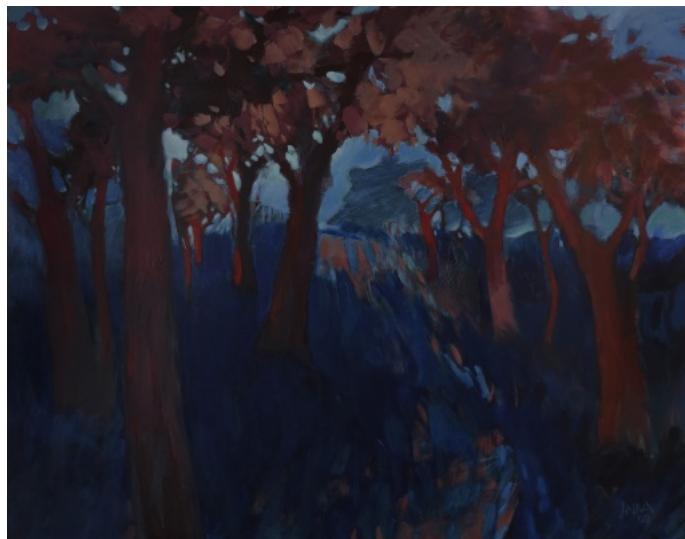

071 **Roman Franta** 1962

Orel

2002, akryl na plátně, 30 x 40 cm, sign. vzadu R. Franta 2002

12 000 Kč



072 **Anna Škopková Čejková** 1975

Krajina

2000, akryl na plátně, 150 x 190 cm, rámováno

5 000 Kč

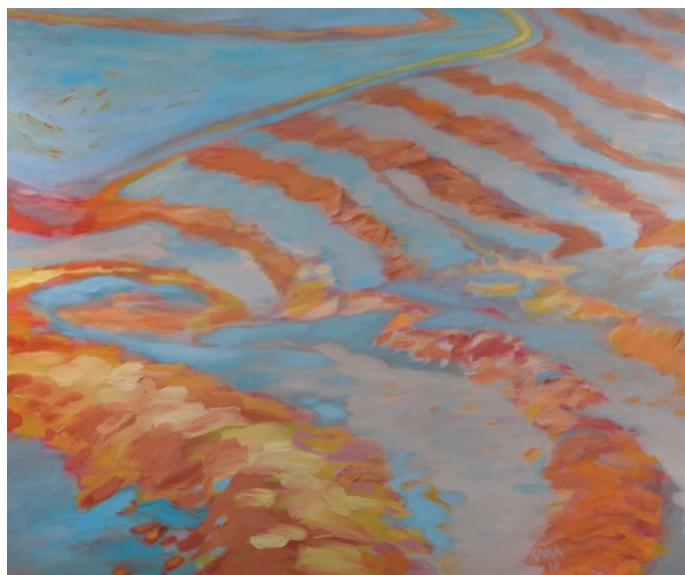

073 **Roman Franta** 1962

Z cyklu **Brouci na odstřel**

2006, akryl na plátně, 20 x 40 cm, sign. vzadu Roman Franta 06

12 000 Kč



074 **Ivan Komárek** 1956

Za plotem

2006, proškrabávaný akrylový tmel na plátně, 55 x 75 cm, sign. Ivan Komárek 2006, rámováno

36 000 Kč



075 Svatopluk Klimeš 1944

Ruka v ohni, polibek ohně

2009, kombinovaná technika na plátně, páleno bengálským ohněm,
75 x 52 cm, sign. K

21 000 Kč



076 Tomáš Švéda 1947

Míjení

2010 - 2011, akryl a olej na plátně, 80 x 65 cm, sign. vzadu T. Švéda

45 000 Kč



077 **Aleš Novák** 1979

Bez názvu

2012, akryl na plátně, 55 x 75 cm, sign. vzadu Aleš Novák

12 000 Kč



078 **Filip Černý** 1975

Průhled

2014, akryl na plátně, 55 x 60 cm, sign. vzadu Filip Černý 2014

26 000 Kč



079 Vojtěch Tupý

Bez názvu

2014 - 2015, akryl na plátně, 200 x 110 cm

7 000 Kč



080 Jakub Švéda 1973

BH Prostor

2006, kombinovaná technika na plátně, 45 x 40 cm, sign. vzadu J. Švéda 06

REPRODUKOVÁNO

Jakub Švéda, Exist, str. 26, WOXART, Praha, 2009; Jakub Švéda, May Day, str. 8, str. 40, BADOKH, Praha, 2022

VYSTAVENO

Open this side, HYB4, Praha, 2020

36 000 Kč



081 Vojtěch Tupý

Bez názvu

2014 - 2015, akryl na plátně, 200 x 65 cm

5 000 Kč



082 František Hodonský 1945

Protější břeh

2018, olej na sololitu, 69,5 x 50 cm, sign. Hodonský 2018, rámováno

27 000 Kč

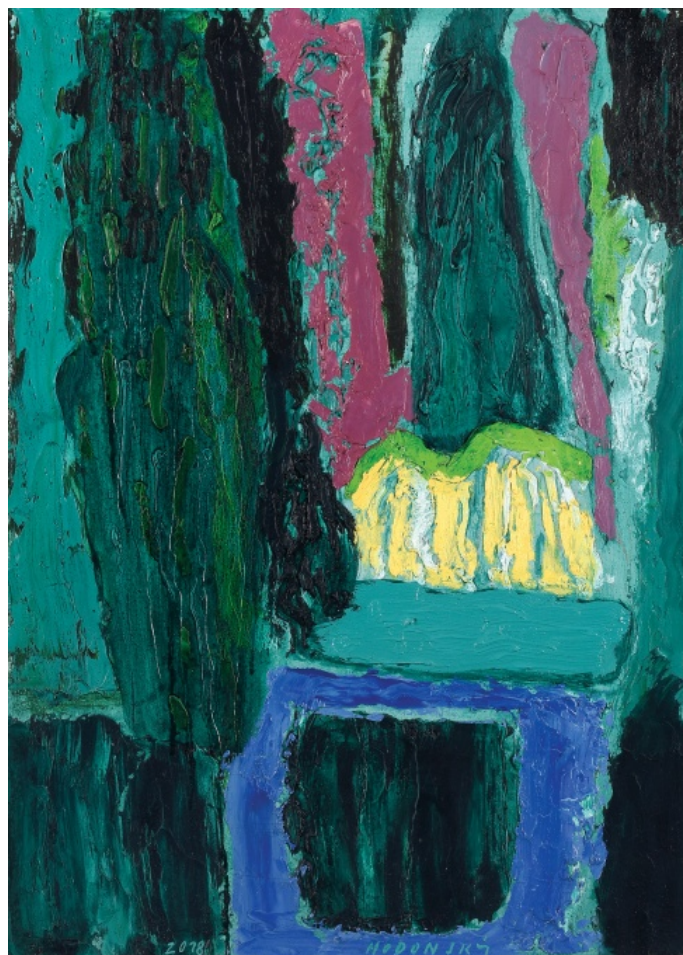

083 Svatopluk Klimeš 1944

Souboj

2020, kombinovaná technika na plátně, páleno bengálským ohněm,
40 x 30 cm, sign. K, rámováno

16 000 Kč



084 Petr Písařík 1968

Květina

2020, kombinovaná technika na plátně, 90 x 90 cm, sign. vzadu PISI
20

25 000 Kč

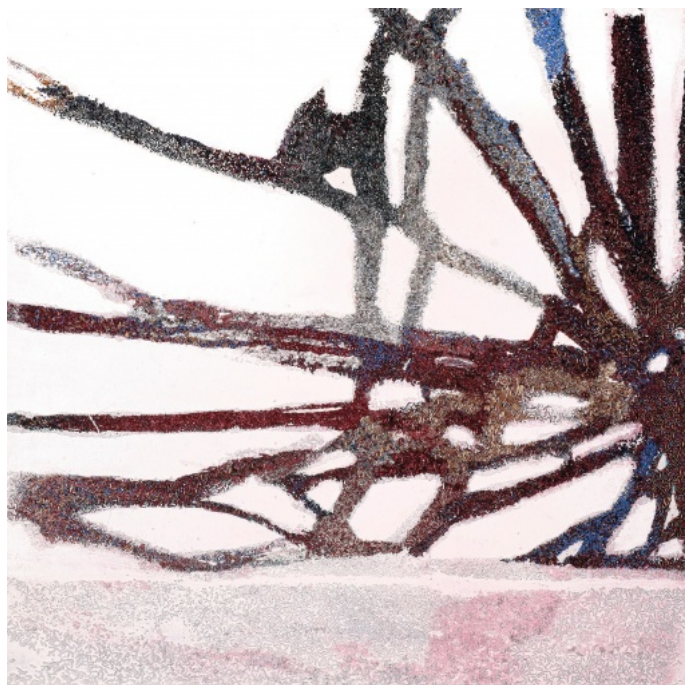

085 Klára Sedlo 1993

Hrůza z Doks

2020, akryl a olej na plátně, 120 x 100 cm, sign. vzadu Klára Sedlo 2020

30 000 Kč



086 Ivan Bukovský 1949

Prorok

2021, akryl na sololitu, 100 x 70 cm, sign. vzadu Ivan Bukovský 2021

25 000 Kč



087 **Pavel Šmíd** 1964

Hřebínek II.

2022, olej na plátně, 60 x 70 cm, sign. vzadu Pavel Šmíd 2022

48 000 Kč

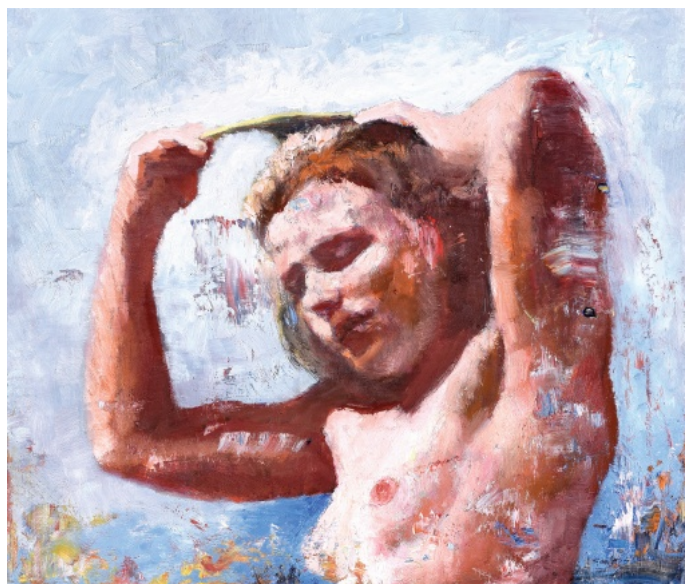

088 **Ladislav Jalůvka** 1932

Důležitý hovor

1957, kombinovaná technika na papíře, 26,7 x 24,3 cm, sign. L. Jalůvka 1957, rámováno

2 000 Kč



089 **Josef Hampl** 1932 - 2019

Flóra

1960, kombinovaná technika na papíře, 62,5 x 39,4 cm, sign. Hampl
60

11 000 Kč



090 **Adolf Hoffmeister** 1902 - 1973

Vítězslav Nezval

1961, tuš na papíře, 6 x 6,9 cm, sign. AH 61, rámováno

2 500 Kč



091 **Miroslav Tichý** 1926 - 2011

Dívka

60. - 80. léta, tužka na papíře, oboustranné, 33 x 24,2 cm, sign. M. Tichý

Opatřeno certifikátem vydaným Janou Hebnarovou

1 200 Kč



092 **Jan Bauch** 1898 - 1995

Jízda na kozlovi

nedatováno, akvarel, tuš a tužka na papíře, 26 x 20 cm, sign. Jan Bauch, rámováno

2 700 Kč



093 **Josef Hampl** 1932 - 2019

Hmota kumulovaná ve vertikále

1980, tužka na papíře, 62 x 48 cm, sign. Hampl 80

11 000 Kč

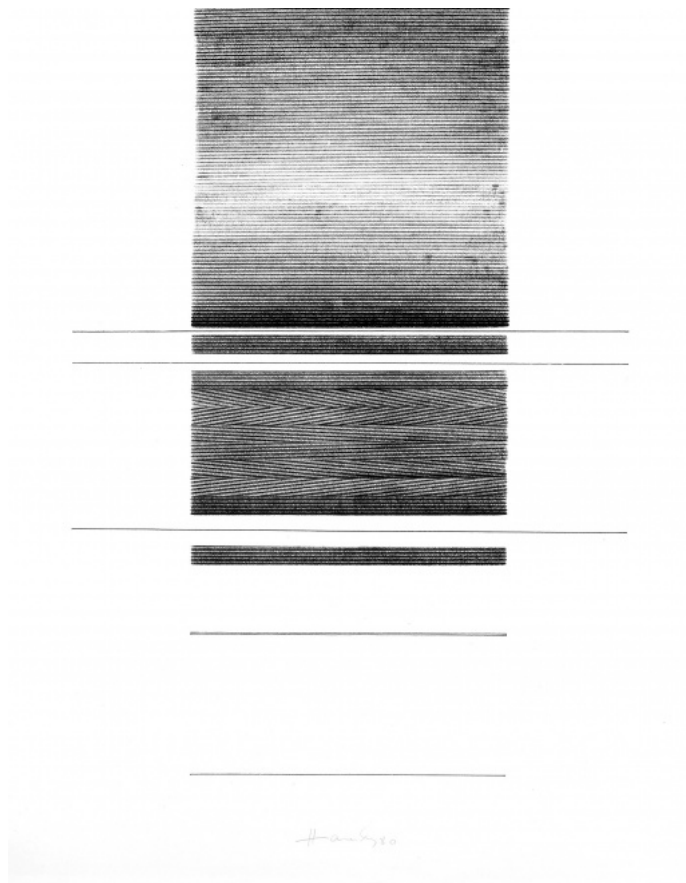

094 **Svatopluk Klimeš** 1944

Zrcadlení

1987, propalovaná koláž na papíře, 42,8 x 19,3 cm, sign. Klimeš 87, opatřeno značkou K

1 000 Kč



095 Miroslav Tichý 1926 - 2011

Ležící dívka

60. - 80. léta, tuš na papíře, oboustranné, 28,8 x 38,8 cm

Opatřeno certifikátem vydaným Janou Hebnarovou

1 900 Kč



096 Vladimír Tesař 1924 - 2008

Postava

1987, tuš na papíře, 26 x 20,2 cm, sign. VT. 11. III. 87

500 Kč

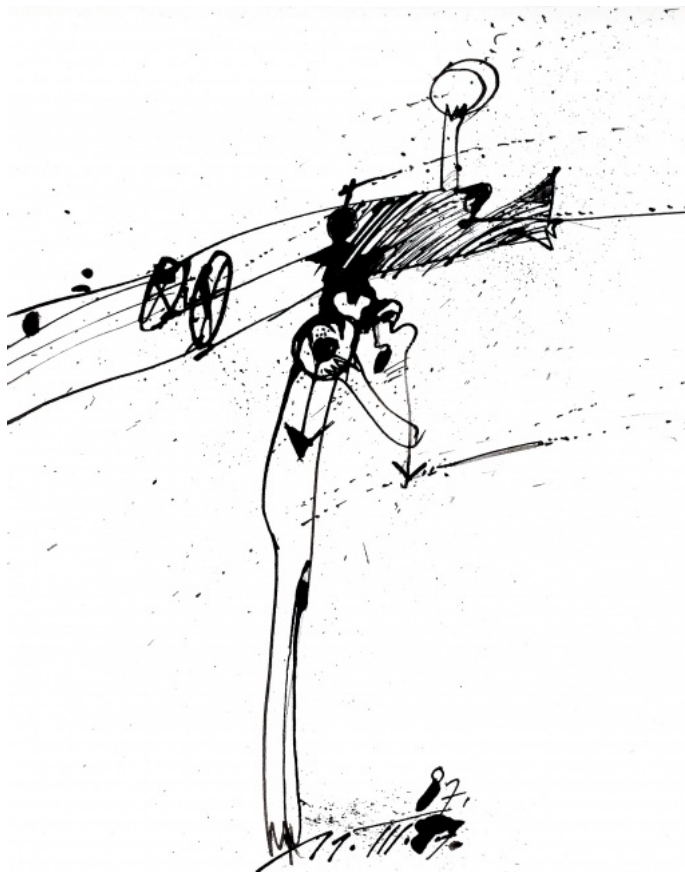

097 **Aleš Lamr** 1943 - 2013

Tvary

1994, akvarel na papíře, 74 x 55,5 cm, sign. A. Lamr 94

15 000 Kč



098 **Vladimír Jiránek** 1938 - 2012

Dočetli jsme

nedatováno, fix na papíře, 29,8 x 23,8 cm, sign. vzadu V. Jiránek

500 Kč

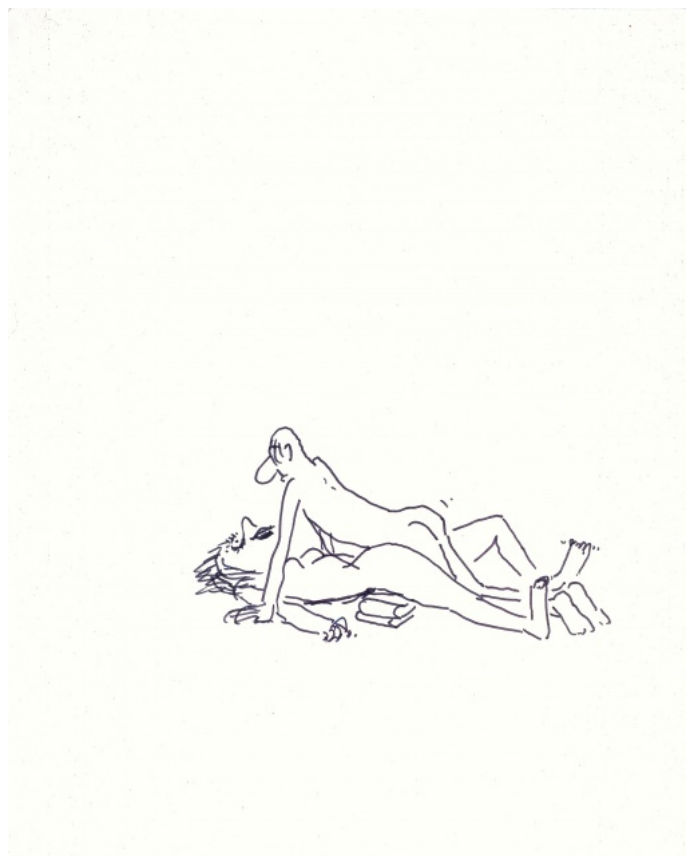

099 **Eva Mansfeldová** 1950 - 2016

Víření

1995, kombinovaná technika na papíře, 80 x 62 cm, sign.
Mansfeldová 95, rámováno

3 000 Kč



100 **Marie Plotěná** 1946

Spící spojenci

1995, kombinovaná technika na papíře, 27,2 x 46 cm, sign. M.
Plotěná 95, rámováno

2 000 Kč



101 **Vladimír Novák** 1947 - 2024

Figura pod mraky

1996, akvarel a tuš na papíře, 75 x 63,5 cm, sign. V. Novák 1996

11 000 Kč



102 **Josef Hampl** 1932 - 2019

Fragment vzkazu

1998, šitá koláž, 58,2 x 41 cm, sign. Hampl 98

13 000 Kč



103 Jiří Mocek 1945

Kráska za oknem

1998, kombinovaná technika na papíře, 20,7 x 25,3 cm, sign. Mocek, rámováno

1 000 Kč



104 Louis Mara 1955

En hiver

2000 - 2002, kombinovaná technika na papíře, 41,5 x 29,4 cm, sign. LM 0200, rámováno

16 500 Kč



105 Petr Písařík 1968

Spreyogram

2021, kombinovaná technika na papíře, 61,9 x 45,5 cm, sign. PISI 21

3 000 Kč



106 Svatopluk Klimeš 1944

Před vodopádem

2024, kombinovaná technika na papíře, páleno bengálským ohněm, 40 x 60 cm, sign. K

4 500 Kč



107 **Claude Monet** 1840 - 1926

Cesta přes obilná pole

1883, offset, reprodukce, 60 x 80 cm, sign. v tisku, rámováno

100 Kč



108 **Vincent van Gogh** 1853 - 1890

Cafe Terrace, Place du Forum

1888, offset, reprodukce, 120 x 90 cm, rámováno

100 Kč



109 **František Tavík Šimon** 1887 - 1942

Prodejce květin

nedatováno, měkký kryt, akvatinta, 33,5 x 34,7 cm, sign. T. F. Šimon,
rámováno

5 000 Kč



110 **Josef Istler** 1919 - 2000

Surreální svět

1945, dřevoryt, 13,8 x 10,9 cm, sign. Istler 45

1 000 Kč

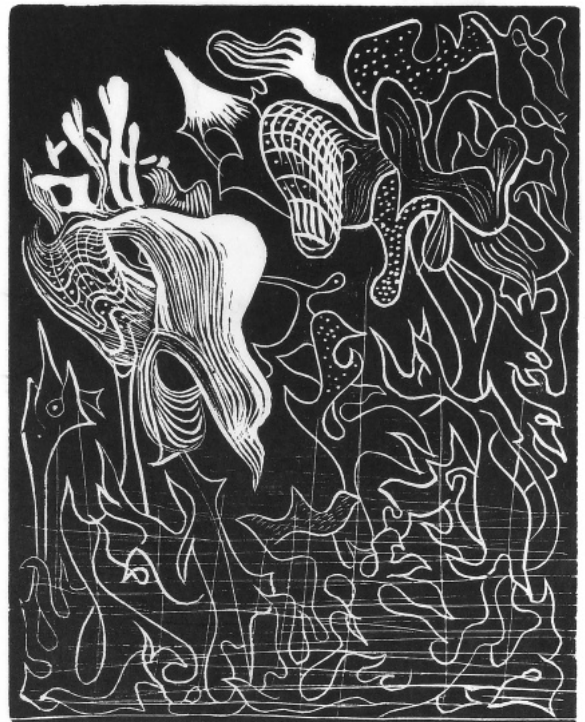

111 Robert de Bakker

Dva kohouti, Twee Kakkers

nedatováno, litografie, 38 x 33 cm, sign. Rober de Bakker, 30/30

500 Kč

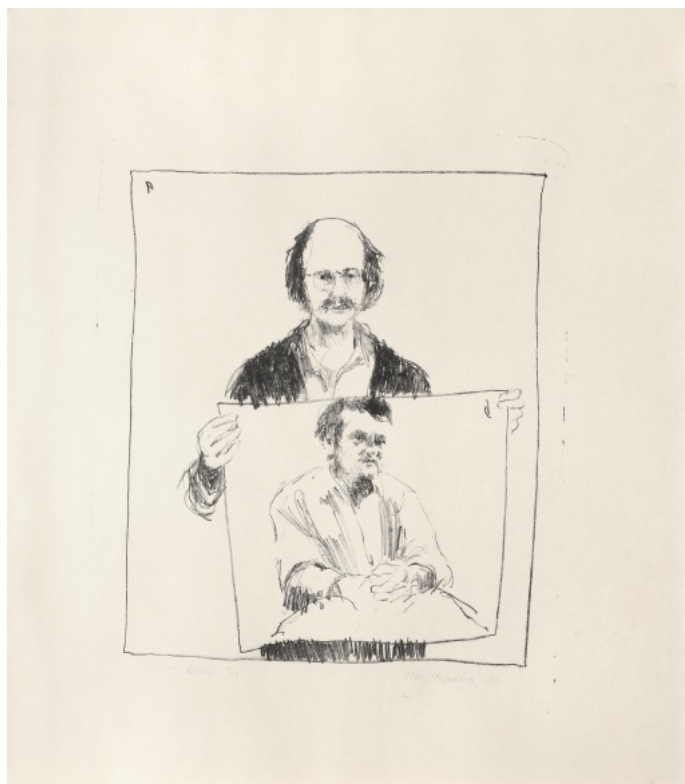

112 Jiří Balcar 1929 - 1968

Dekret III.

1961, suchá jehla, lept, 24,3 x 15,6 cm, sign. Jiří Balcar 61

4 000 Kč

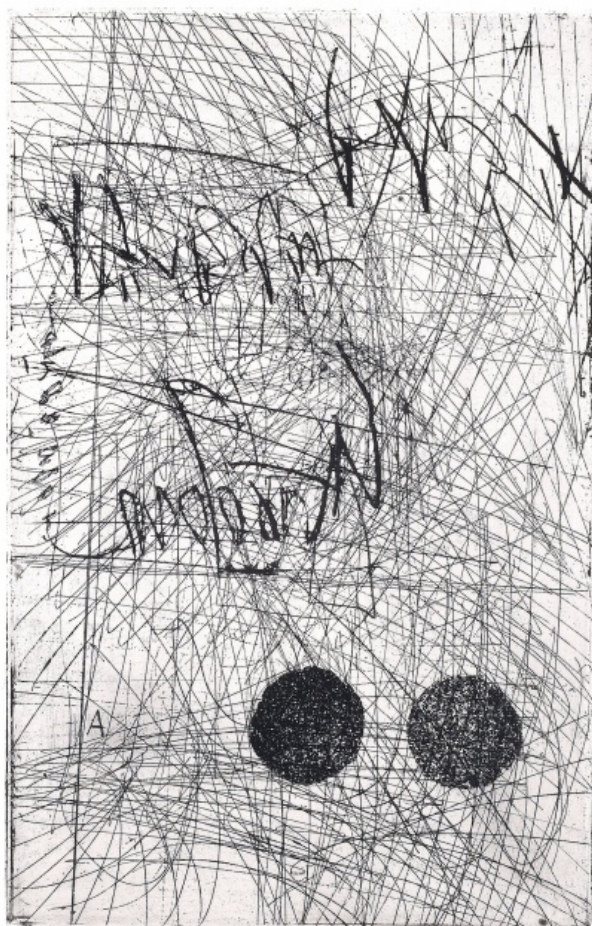

na druhý rent

Jiří Balcar 61.

113 Bohdan Kopecný 1928 - 2010

Abstrakce I.

60. léta, dřevorez, 27 x 17,2 cm, sign. B. Kopecný

1 000 Kč



114 Josef Hampl 1932 - 2019

Večer

1961, lept, hlubotisk, 33,2 x 15,9 cm, sign. Jos. Hampl 61, 1/5

1 900 Kč



115 **Jasper Johns** 1930

Map

1961, offset, 102 x 162 cm, sign. v tisku

VYDAVATEL

MoMa, New York, USA, 2011

2 500 Kč



Jasper Johns

MoMA

© 2011

116 **Bohdan Kopecký** 1928 - 2010

Abstrakce II.

60. léta, dřevorez, 27 x 17,2 cm, sign. B. Kopecký

1 000 Kč



117 **František Gross** 1909 - 1985

Strojek

1971, offset, 25,4 x 16,2 cm

300 Kč

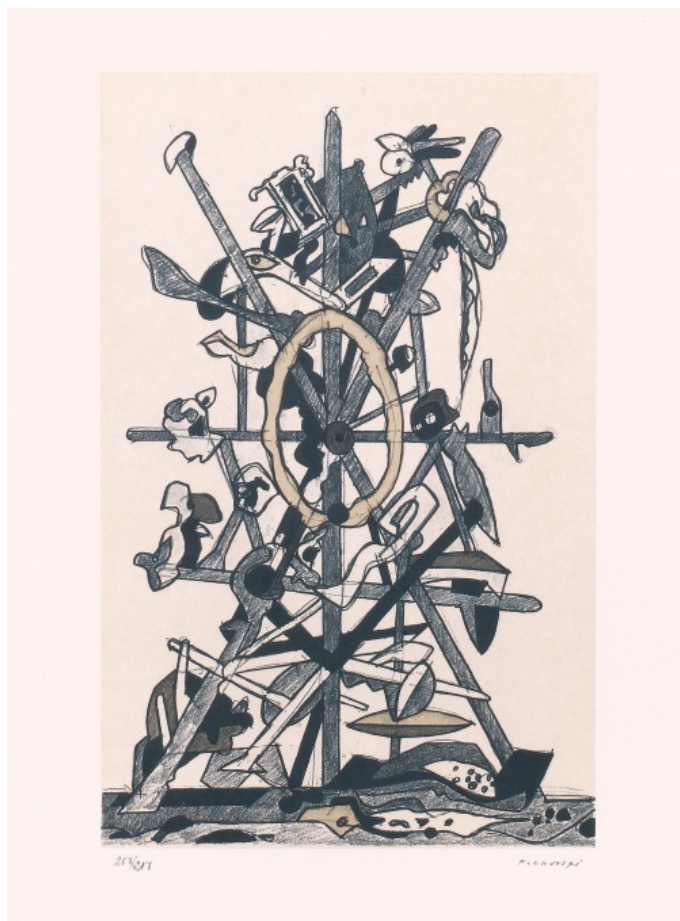

118 **Pavel Sukdolák** 1925

Kruh

nedatováno, lept, 55 x 48 cm, sign. Pavel Sukdolák, 16/30,
rámováno

2 000 Kč



119 **Josef Liesler** 1912 - 2005

Pištec

1971, offset, 25,3 x 16 cm

300 Kč



120 **Jiří Anderle** 1936

Gravitation

1972, suchá jehla, lept, 44,5 x 54,3 cm, sign. Anderle, 19/70

19 000 Kč

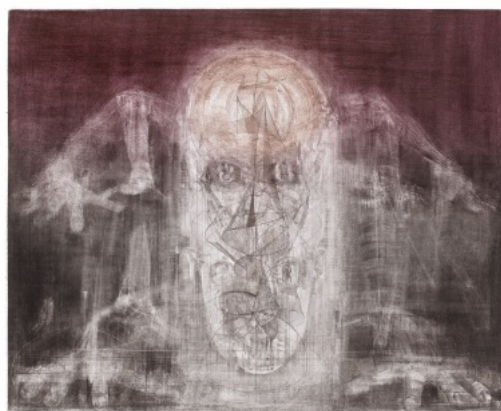

121 Zdeněk Sklenář 1910 - 1986

Dívky

1971, offset, 25,2 x 17,5 cm

300 Kč



122 Zdeněk Mězl 1934

Konvolut, 2 ks

nedatováno, dřevorez, 34,4 x 24,2 cm, sign. Zd. Mězl

500 Kč



123 Jiří Anderle 1936

Sequere Me

1975, suchá jehla, lept, 65 x 49,7 cm, sign. Anderle, 7/70, rámováno

23 000 Kč



124 Jaroslava Pešicová 1935 - 2015

Myšlenka

1982, lept, 24 x 15,5 cm, sign. J. Pešicová 1982, 92/120, rámováno

500 Kč



125 **Karel Demel** 1942

Sen

1984, lept, 63 x 49 cm, sign. K. Demel 84, 76/130, rámováno

2 700 Kč



126 **Pavel Sukdolák** 1925

Slavnost

nedatováno, lept, 53 x 46 cm, sign. Pavel Sukdolák, 18/30, rámováno

2 000 Kč



127 **Jozef Jankovič** 1937 - 2017

Okno

1984, serigrafie, 80 x 52,7 cm, sign. Jankovič 84, číslováno

5 000 Kč

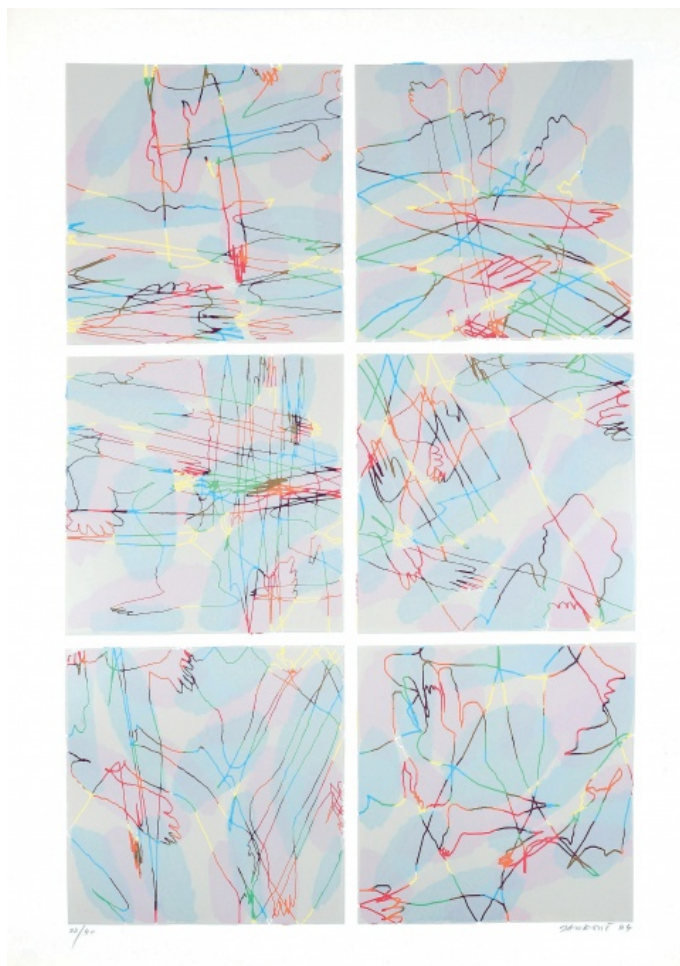

128 **Ctirad Stehlík** 1938 - 2003

Kameny

nedatováno, litografie, 73 x 56,5 cm, sign. Ctirad Stehlík, 23/48

500 Kč



129 **Vladimír Gažovič** 1939

Příroda

1985, kombinovaná technika na papíře, 18 x 12 cm, sign. Gažovič,
E. A. X./X., rámováno

1 200 Kč



130 **Jaroslav Klápště** 1923 - 1999

Stolečku prostří se

1985, suchá jehla, lept, 59,1 x 37,6 cm, sign. Klápště 85, 6/30,
rámováno

2 500 Kč

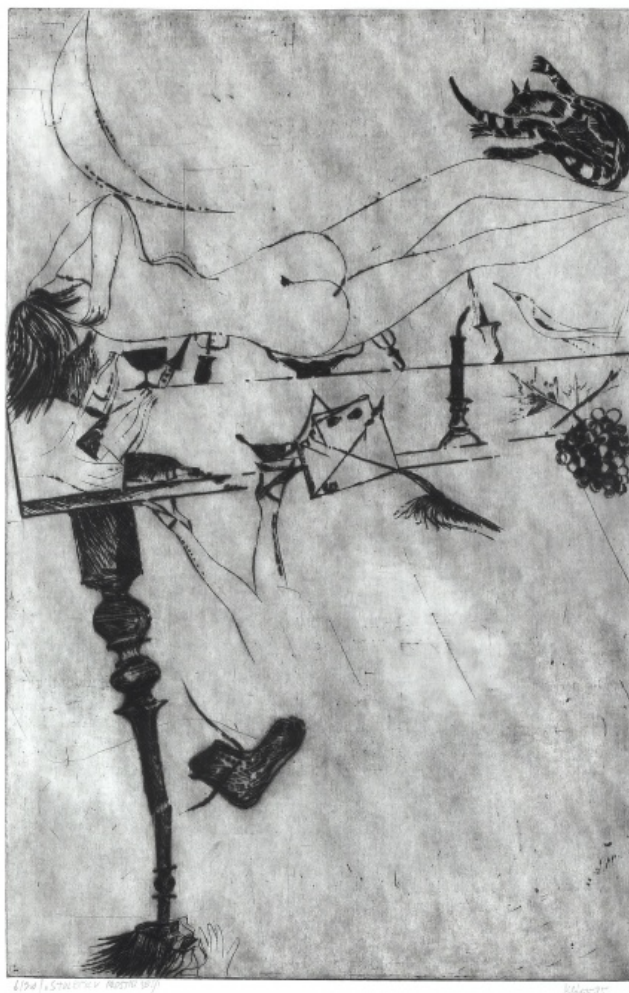

131 Karel Pauzer 1936

Podtrh

1985, akvatinta, lept, 49,2 x 69,2 cm, sign. Pauzer 1985

3 500 Kč

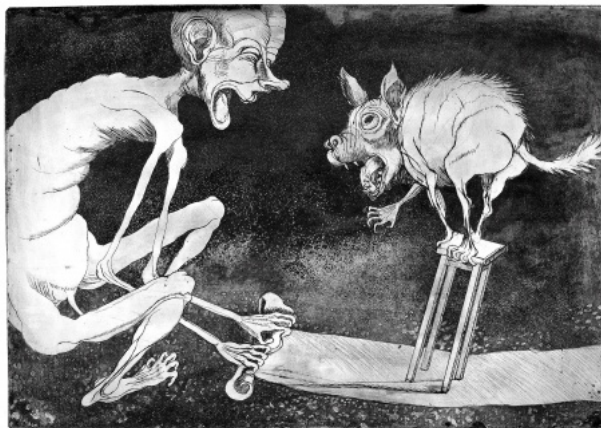

132 Antonín Lukavský 1947 - 2024

Posezení partnerů

1988, suchá jehla, lept, 24 x 20,6 cm, sign. A. Lukavský 88

2 000 Kč



133 **Vladimír Novák** 1947 - 2024

Otec a syn

1988, litografie, 60 x 43 cm, sign. V. Novák 1988

1 000 Kč



134 **Jozef Jankovič** 1937 - 2017

Spojení

1989, digitální tisk, offset, 47,3 x 54,4 cm, sign. Jankovič 89, 31/40

3 000 Kč



135 **Vladimír Komárek** 1928 - 2002

Čtenářské zátíší

nedatováno, suchá jehla, lept, 17 x 8,9 cm, sign. V. Komárek, 60/100

500 Kč

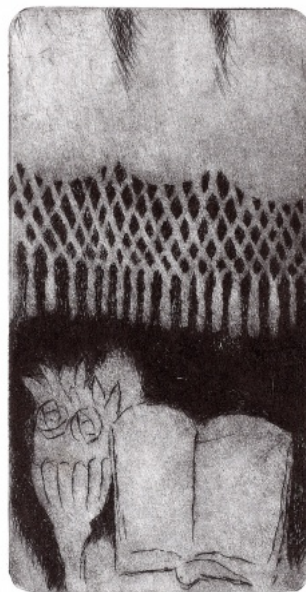

60/100 V. Komárek

136 **Pavel Sukdolák** 1925

Trosečnickův kalendář

nedatováno, lept, 53 x 49 cm, sign. Pavel Sukdolák, 21/50, rámováno

2 000 Kč



21/50 Pavel Sukdolák

- Trosečnickův kalendář

137 **Zbyšek Sion** 1938

Ledové monstrum

90. léta, litografie, 30,3 x 21,7 cm

500 Kč



138 **Jozef Jankovič** 1937 - 2017

Propojený

1989, serigrafie, offset, 40 x 50 cm, sign. Jankovič 89, 36/40

3 000 Kč

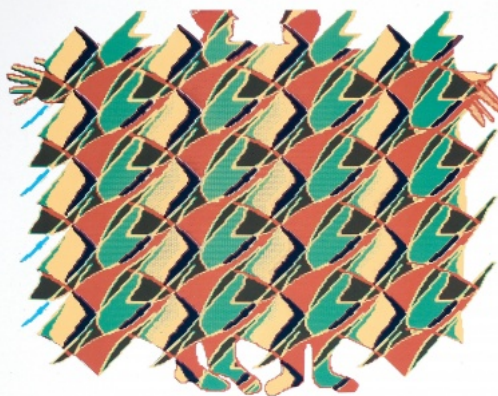

Jankovič 89

139 Zdeněk Netopil 1948

Záznam

1991, litografie, 65 x 48,5 cm, sign. Zdeněk Netopil 1991, 30/76,
rámováno

1 000 Kč



140 Aleš Lamr 1943 - 2013

Jákobova studna

1992, litografie, 55,5 x 70,5 cm, sign. A. Lamr 92, 57/90

6 000 Kč



141 **Jaroslav Klápště** 1923 - 1999

Návrat ztraceného syna

1993, suchá jehla, lept, 49 x 39,7 cm, sign. Klápště 93, 4/20,
rámováno

2 300 Kč



142 **Daniela Benešová** 1929

Vesnice

1995, litografie, 60,5 x 46 cm, sign. Daniela Benešová, 69/80

500 Kč



143 **Jan Koblasa** 1932 - 2017

Zasažený bleskem

1996, linoryt, 21 x 26,7 cm, sign. JK 96, A. T.

1 000 Kč

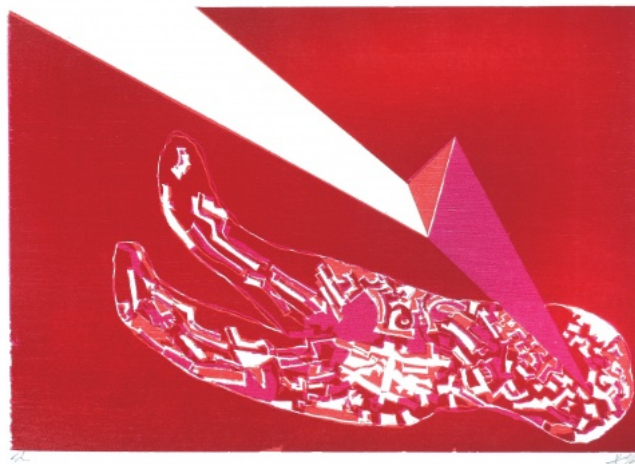

144 **Fernando Botero** 1932 - 2023

Una coppia

1999, offset, reprodukce, 90 x 70 cm, sign. v tisku, rámováno

VYDAVATEL

Electa - Lem, Milano, Italy, 2000

100 Kč



145 **Ladislav Kuklík** 1947

Studie krásy

2012, aquatinta, lept, 11,2 x 9,2 cm, sign. Kuklík 2012, 17/50

500 Kč



146 **Krištof Kintera** 1973

VY-KUK

2021, serigrafie, 29,5 x 21 cm, sign. Kintera 2021, A. T.

1 000 Kč



147 Pasta Oner 1979

You Are Not Alone In This

2022, serigrafie, 50 x 70 cm, sign. Pasta Oner 2022, 31/100,
rámováno

6 000 Kč



148 Pasta Oner 1979

We are Pretty

2023, serigrafie, 70 x 50 cm, sign. Pasta Oner 2023, 22/100

5 500 Kč

